Gemeindebrief

Evangelische Friedensgemeinde
Evangelische Gemeinde Rüppurr

September bis November 2019

Inhalt

Gemeindebrief September bis November 2019

Seite

Geistliches Wort....3
Aktuelles aus den Ältestenkreisen....4
Visitation....6
Kirchenwahlen....7
Gemeindeversammlung einmal anders....8
Kirchenjubiläum der Friedenskirche....9
Forum für Frauen / anderer Gottesdienst....10
Woche der Stille....11
Angebote für Kinder und Jugendliche....12
Ökumenische Rahmenvereinbarung / Gedicht....14
Kirchenmusik und Konzerte....15
Gottesdienstkalender....16
Gemeindefeste....18
KiTa Pfauenstraße....21
Neues aus der Bücherei der Friedensgemiende....22
Mediterranean Hope / Semja....23
Pinnwand....24
Treffpunkt - Regelmäßige Termine....27
Treffpunkt - Termine in den Gemeinden....28
Treffpunkt - Termine in den Gemeinden / Nachruf Frau Hildegard Reese....29
Freud und Leid....30
Gemeindeinformationen....31

Impressum: Gemeindebrief der Evangelischen Friedensgemeinde Karlsruhe und der Evangelischen Gemeinde Rüppurr
V.i.S.d.P. Pfrin. Catharina Covolo, Pfr. Dr. Hans-Christoph Meier
Anschrift der Redaktion über die beiden Gemeindebüros (siehe Seite 31)
Gemeindebriefteam: Catharina Covolo, Gisela Endemann, Wolfgang Hertel, Florian Kammerer, Hans-Christoph Meier, Kurt Nollert, Britta Oster, Marc Philipp, Hauke Wolter
Druckerei: SchwaGe-Druck
Bildnachweise: Cover und Rückseite: Wolfgang Hertel; Kopfzeilen: Wolfgang Hertel
Redaktionsschluss für die nächste Ausgabe: 11.10.19 (Zeitraum: 30.11.19-27.02.20)

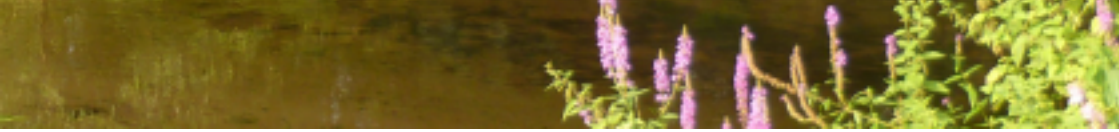

Geistliches Wort

Liebe Leserinnen und Leser,

was ist für Sie Heimat? Der Stadtteil, in dem Sie leben, Rüppurr und Weiherfeld-Dammerstock? Die Stadt oder Region Karlsruhe? Ist es unser Bundesland, Deutschland oder vielleicht sogar Europa? Oder ist für Sie Heimat an keinem bestimmten Ort, sondern dort, wo Menschen sind, die Ihnen etwas bedeuten? Eine Frau sagte mir einmal vor ihrem Umzug: »Meine Heimat ist dort, wo meine Familie lebt«.

Heimat verbinden wir oft mit Erinnerungen an unsere Kindheit: Erfahrungen mit Landschaften, Gerüchen, Gewohnheiten, die bei manchen schon Jahrzehnte zurückliegen. Die es vielleicht so gar nicht mehr gibt. »Heimat ist ein Gefühl vor allem dann, wenn man sie verloren hat«, sagt der Heidelberger Ägyptologe Jan Assmann.

Das hat viele Menschen betroffen, die nach dem 2. Weltkrieg ihre Heimat verlassen mussten. Das betrifft viele, die später nach Deutschland gekommen sind, um hier ein Arbeit und eine neue Heimat zu finden. Es betrifft die Flüchtlinge, die heute vor Krieg, Gewalt und Armut nach Europa fliehen.

Auch, wenn wir ein Leben lang am selben Ort bleiben, erfähren wir viele Veränderungen. Damit verwandelt sich auch, was für uns Heimat ist. Es bleibt niemandem erspart, immer neu danach zu suchen.

Die Bibel berichtet von vielen Menschen, die ihre Heimat verließen oder verlassen mussten. Abraham und Sara machten sich auf den Weg, ohne ihr Ziel zu kennen. Das Volk Israel zieht aus Ägypten in eine ungewisse Zukunft. Jesus verlässt seine Familie und seine Heimatstadt Nazareth, um seine frohe Botschaft von Gottes Liebe zu verkünden.

Jesus spricht von Heimat, ohne dieses Wort zu verwenden. Er meint mehr als den Ort, aus dem wir stammen oder an dem wir wohnen. Er sagt: »Im Haus meines Vaters sind viele Wohnungen« (Johannesevangelium 14,2). So drückt er aus, dass wir neben unserer irdischen Heimat auch eine Heimat bei Gott haben.

Bei Gott hat unser Leben seinen Ursprung. In ihm hat es ein Ziel, das wir noch nicht kennen. Bei ihm können wir Geborgenheit und Zuflucht suchen, wo auch immer wir gerade sind. Bei Gott haben wir eine Heimat, die wir nicht verlieren können, auch wenn wir sie noch gar nicht gefunden haben.

Es grüßt Sie herzlich,

Ihr Hans-Christoph Meier

Ältestenkreis Friedensgemeinde

Liebe Leserin, lieber Leser,

leider sind die Ferien vorbei, wir hoffen, dass Sie eine schöne Zeit hatten und gut erholt wieder nach Karlsruhe gekommen sind.

Am 24.05.2019 gab es eine Informationsveranstaltung zur Kooperation bzw. Fusion der Gemeinden in der Region, mit einem zeitlichen Horizont bis 2025. Am 05.07.2019 wurde in der Stadtsynode von ca. ¾ der Stimmberechtigten die Fusion abgelehnt. Der Antrag, dass die Gemeinden selbst entscheiden wie sie es handhaben wollen, wurde angenommen. Entsprechend werden sich die Ältestenkreise zusammensetzen und über das weitere Vorgehen beraten.

Unser zweites Filmevent mit „Kinshasa Symphony“ fand Anfang Juni statt. Es war ein sehr schöner Abend, den viele begeistert mitfeierten. Alle waren sich einig, dass jährlich eine Filmvorführung stattfinden sollte.

Für einen barrierefreien Zugang zur Kirche wurde ein Bauantrag beim EOK gestellt, nachdem das Denkmalamt den Plänen zugestimmt hat. Wir hoffen im nächsten Jahr eine Rampe bauen zu können. Sicherlich haben Sie alle auch die Erneuerung des Kirchendaches mitverfolgt, dies war nach all den Jahren notwendig.

Ende Juni feierten wir unser Gemeindefest, bei dem sich auch auch unsere zehn Konfirmanden vorstellten. Der Erlös vom Fest ging an den Kinderhospizdienst Karlsruhe.

Am 17.11.2019 feiern wir einen Festgottesdienst zum 70-jährigen Kirchenjubiläum mit unserem Landesbischof Herrn Prof. Dr. Cornelius Bundschuh.

Der neue Ältestenkreis wird am 01.12.2019 gewählt. Die Kandidatinnen und Kandidaten stellen sich am 24.10.2019, um 19.30 Uhr, im Gemeindesaal der Friedensgemeinde vor. Herzlich willkommen sind Frauen und Männer jeden Alters, die gerne mit in unserer Gemeinde die Zukunft gestalten wollen, bitte melden Sie sich bei Interesse im Gemeindebüro.

In der Sitzung des Ältestenkreises am 25.06. hatten wir ein Gespräch mit Pfarrer Lajos Raksi. Im letzten Gemeindebrief haben Sie gelesen, dass jeweils am 3. Sonntag in der Friedenskirche um 15.00 Uhr ein Gottesdienst in ungarischer Sprache stattfindet. Zusammen mit Pfarrer Raksi haben wir beschlossen, dass wir sporadisch mit beiden Gemeinden zusammen Gottesdienst feiern. Außerdem wollen wir die ungarische Gemeinde zum Kirchenjubiläum und zu unserem Gemeindefest 2020 einladen. Wir freuen uns, dass sich die ungarische Gemeinde in der Friedenskirche wohl fühlt!

Mit herzlichen Grüßen aus dem Ältestenkreis

Thomas Fröhner

Ältestenkreis Gemeinde Rüppurr

Liebe Leserin, lieber Leser,

im Mai konnten wir mit Freude und Dankbarkeit den finanziellen Ertrag des Kruschd- und Krempelmarktes entgegen nehmen. Auch unsere Gemeinde mit Kantorei, Posaunenchor, Gemeindebücherei und allgemeine Gemeindearbeit wurde bedacht. Wir danken sehr herzlich für den tatkräftigen Einsatz des Teams unter der Leitung von Herrn Rübel.

Auch den Bericht des Secondhand-Marktes konnten wir sehr erfreut entgegen nehmen. Unter der Leitung von Babette Herrmann haben viele ehrenamtlich Mitarbeitende eine beachtenswerte Leistung erbracht mit dem guten Ergebnis, dass am Ende der Woche viele Sachspenden verteilt und an insgesamt 13 Einrichtungen Geld gespendet werden konnte. Auch wir danken dafür sehr herzlich.

Im Juni stand das Thema „Kirchenmusik“ auf der Tagesordnung. Unser Kantor Herr Cramer und der Leiter des Posaunenchores Herr Dr. Jakob haben uns einen Einblick in ihre Arbeit und ihre Zielsetzungen gegeben. Der sehr vielseitig und breit gefächerte Einsatz ist eine große Bereicherung für unsere Gemeinde quer durch alle Gruppen und Altersstufen. Wir danken auch an dieser Stelle noch einmal sehr herzlich für diesen Dienst.

Die von vielen Spenderinnen und Spendern bereit gestellten Mittel für den Diakoniefonds kamen erneut verschiedenen Projekte zugute wie z.B. dem Tagestreff für Frauen, den Kindern in der Landeserstaufnahmeeinrichtung (LEA), der Obdachlosenspeisung oder auch dem „Arbeitskreis Leben“, eine Einrichtung für Suizidgefährdete und deren Angehörige.

Bleiben wir mit der Friedensgemeinde auch künftig als Kooperation gemeinsam unterwegs oder werden wir durch einen Beschluss der Stadtsynode zu einer Fusion vereinigt? Hierzu hat die Stadtsynode in ihrer Sitzung am 5. Juli eine klare Entscheidung getroffen und sich dagegen ausgesprochen, bestehende Kooperationen zu beenden und zu Pfarrgemeinden umzuwandeln. Damit ist uns in Rüppurr der Weg geebnet, unsere Kooperation mit der Friedensgemeinde weiter zu gestalten und auszubauen, ohne jedoch unsere jeweiligen Eigenständigkeiten aufzugeben.

Die vom 10. bis 13. Oktober in unserer Region stattfindende Visitation ist in allen Sitzungen unser stetiger Begleiter. Eine erste Zusammenstellung der Berichte aus verschiedenen Gruppen und zu verschiedenen Themen konnte Mitte Juli vom Arbeitskreis Visitation unter der Leitung von Pfarrerin Catharina Covolo zur Kenntnis genommen werden. In weiteren Treffen wird der Arbeitskreis alles Notwendige tun, um der Aufgabenstellung gerecht zu werden.

Mit einem herzlichen Gruß aus dem Ältestenkreis

Wolfgang Günzel und Lutz Kröhl

Visitation

Visi – was?

Warum es auch für Kirchengemeinden eine Überprüfung gibt

Im Abstand von mehreren Jahren werden Kirchengemeinden überprüft – visitiert nennt sich das bei uns. Zum letzten Mal hat eine solche Überprüfung 2007 in Rüppurr und in der Friedensgemeinde stattgefunden. Eine Visitation, also ein Besuch, umfasst mehrere Tage. Dabei spielen folgende Fragen eine zentrale Rolle: Wie ist der derzeitige Stand der Arbeit in einer Gemeinde oder einer Region? Welche Ziele setzen wir uns? Werden die Gemeinden sorgfältig und richtig geführt?

Die beiden Gemeinden unserer Region werden vom 10. - 13. Oktober gemeinsam von einer Kommission des Stadtkirchenbezirks besucht. Dabei gewinnen sie in Gesprächen mit Ältesten, engagierten Gemeindegliedern und hauptamtlich Tätigen Eindrücke vom Leben in unseren Gemeinden. Sie besuchen die vier Kindergärten unserer Region, überprüfen die Verwaltung der Pfarrämter und beraten mit uns über die zukünftige Entwicklung unserer Gemeinden. Dies geschieht zum Beispiel mit vielen ehren- und hauptamtlich Tätigen bei einem gemeinsam gestalteten Abend.

Seit einigen Monaten wird die Visitation vorbereitet. Dabei legen wir Schwerpunkte auf drei Bereiche, die uns wichtig sind und in denen wir uns eine Weiterentwicklung erhoffen:

- Öffentlichkeitsarbeit
- Gottesdienstliches Leben
- Arbeit mit Kindern und Jugendlichen

Die Visitation beschließen wir mit einem gemeinsamen Gottesdienst. Ihn feiern wir am 13. Oktober um 10 Uhr in der Auferstehungskirche in Rüppurr. Im Anschluss daran findet eine Gemeindeversammlung statt, in der die Kommission die Ziele für unsere Arbeit in den kommenden Jahren vorstellt. Wir freuen uns, mit Ihnen und Euch diesen Gottesdienst zu feiern und laden herzlich dazu ein!

Catharina Covolo

Einladung zur gemeinsamen Gemeindeversammlung der Friedensgemeinde und der Gemeinde Rüppurr
Ort: Auferstehungskirche
Datum: 13.10.2019
Uhrzeit: nach dem gemeinsamen Gottesdienst (dieser beginnt um 10 Uhr)
Tagesordnung: Bericht über die Visitation mit Vorstellung der Zielvereinbarungen.

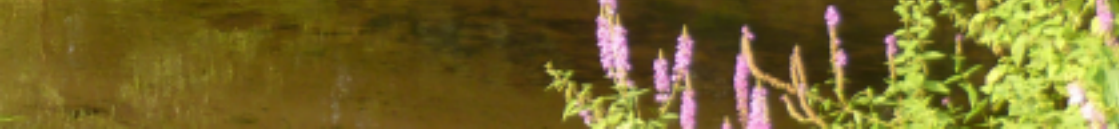

Kirchenwahlen

Die Vorbereitungen für die Kirchenwahlen laufen auf Hochtouren. Bis spätestens Samstag, 28. September, können noch Formulare mit Wahlvorschlägen in den Briefkästen der Pfarrämter eingeworfen werden.

In den Gottesdiensten am 6. Oktober, dem Erntedanktag, werden die Kandidatinnen und Kandidaten bekannt gegeben. Diese stellen sich den Interessierten in einer Gemeindeversammlung persönlich vor. Für die Friedenskirche ist diese Vorstellung am Donnerstag, 24. Oktober um 19.30 Uhr im Gemeindehaus in der Tauberstraße. In Rüppurr findet sie am Freitag, 8. November um 20.00 Uhr im Gemeindehaus in der Diakonissenstraße statt.

Die eigentliche Wahl erfolgt als Briefwahl. Die Wahlunterlagen erhalten Sie per Post bis spätestens zum 16. November. Mit diesen Unterlagen erhalten Sie auch eine Vorstellung der Kandidatinnen und Kandidaten und die nötigen Hinweise zur Stimmabgabe.

Die ausgefüllten Wahlscheine können sie vom 17. November bis zum 1. Dezember an die Pfarrämter senden oder persönlich in den Briefkästen einwerfen. Daneben können sie die Wahlbriefe zu Öffnungszeiten in den Gemeindebüros sowie vor und nach den Gottesdiensten in der Auferstehungskirche, Friedenskirche und im Wohnstift abgeben.

In der Friedensgemeinde werden Wahlbriefkästen auch an folgenden Stellen bereit stehen: Gemeindebücherei (Gemeindehaus), Gropius Apotheke (Nürnberger Str.), Südstern Apotheke (Am Rüppurrer Schloss) und Tanjas Lottoladen (Neckarstr.). Dort können Sie zu den üblichen Öffnungszeiten ihre Wahlscheine einwerfen, am 30.11. jedoch bis spätestens um 12.00 Uhr.

Die Ältesten leiten unsere Gemeinden. Unterstützen Sie sie in dieser Aufgabe, indem Sie von Ihrem Wahlrecht Gebrauch machen.

Hans-Christoph Meier

Einladung zur Vorstellung der Kandidaten der Kirchenwahlen

in der Friedensgemeinde:
Datum: 24.10.2019, 19.30 Uhr
Ort: Gemeindehaus Friedensgemeinde

in der Gemeinde Rüppurr:
Datum: 8.11.2919, 20 Uhr
Ort: Gemeindehaus Rüppurr

Gemeindeversammlung einmal anders

... am 19.5.19 in der Auferstehungskirche

Nun ist es eigentlich schon eine Weile her, aber ich halte es doch für wichtig noch einmal auf die oben genannte Gemeindeversammlung einzugehen.

Der Ältestenkreis hatte beschlossen, dass in Zukunft die Gemeindeversammlungen mehr Gespräch mit den Gemeindegliedern enthalten sollte. Viele Informationen über die Arbeit des Ältestenkreises werden ja sowieso schon regelmäßig im Gemeindebrief mitgeteilt und müssen nicht noch einmal in aller Breite vorgetragen werden. Vielmehr soll künftig dem „Miteinander ins Gespräch kommen“ Raum gegeben werden.

Die erste Gemeindeversammlung dieser Art fand am 19. Mai in der Auferstehungskirche in Rüppurr statt. Nach dem Gottesdienst und kurzem Kaffeetrinken wurden zunächst stichpunktartig u.a. die Themen Kirchenwahl, Kooperation und die im Oktober anstehende Visitation vorgetragen. In das Hauptthema „Gottesdienste“ führte Fr. Pfin. Frank ein. Danach kam es in Kleingruppen zu einem regen Austausch über Anregungen und Wünsche auch hinsichtlich der Kooperation mit der Friedensgemeinde. Alles wurde in die ausgeteilten Fragebögen eingetragen, sodass am Ende von den sechs Gruppen die Antworten vorlagen. Naturgemäß fielen die Blätter sehr unterschiedlich aus, aber einige Antworten tauchten doch bei fast allen auf:

- Gottesdienste, evtl. auch wieder im Gemeindehaus, mit anschließendem Mittagessen.
- Gottesdienste durch die Kreise und Gruppen in der Gemeinde gestalten lassen.
- Die Konfirmanden in die Gottesdienste stärker einbeziehen.
- Hilfe für Glauben und Leben durch gute Predigten, die die Themen der Bibel in unser Leben hinein verdeutlichen.
- Fürbittliste für Anliegen der Gemeindeglieder.

Die Anregungen, Wünsche und Ideen der Gemeindeglieder sind eine gute Grundlage für die weitere Arbeit des Arbeitskreises Gottesdienst und des Ältestenkreises. Danke an alle, die sich eingebracht haben.

Die Resonanz seitens der Gemeindeglieder war durchweg positiv, sodass geplant ist, diese Form der Gemeindeversammlung beizubehalten.

Dr. Jutta Kröhl,
Vorsitzende der Gemeindeversammlung Rüppurr

70 Jahre Friedenskirche!

Im November 1949 ist die Friedenskirche eingeweiht worden. Zunächst ohne Turm, denn der kam erst einige Zeit später hinzu. Einige ältere Gemeindeglieder können sich noch an den Bau erinnern, manche haben als Kinder selbst schon mitgeholfen.

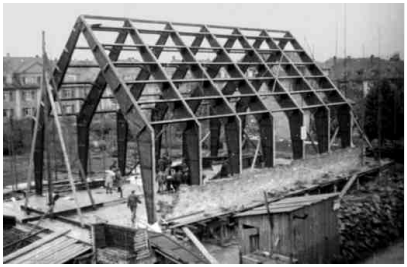

Die Friedenskirche ist eine der sogenannten Notkirchen, die nach Plänen des Architekten Otto Bartning erbaut wurde. Durch ihre schlichte Schönheit spricht sie viele Menschen an, nicht nur in unserer Gemeinde. Nachdem der 50. Geburtstag der Friedenskirche groß gefeiert wurde, begehen wir ihren 70. Geburtstag nun in etwas kleinerem, dennoch feinem Rahmen.

Wir laden Sie herzlich ein mitzufeiern und zwar bei folgenden Veranstaltungen:

13.11.19:
Vortragsabend mit Dr. Sandra Wagner-Conzelmann zur Architektur der Bartning Kirchen um 19.30 Uhr in der Friedenskirche. Anschließend findet ein kleiner Empfang statt.

16.11.19:
Führung mit Sabine Straßburg: "70 Jahre Friedenskirche von Otto Bartning in Weiherfeld-Dammerstock - und Entwicklung des Stadtteils beidseits der Alb"; Treffpunkt 15.00 Uhr Dammerstock - Busschleife am Beginn der Nürnberger Straße; Abschluss in der Friedenskirche ca. 17.30 Uhr

17.11.2019:
Musikalischer Festgottesdienst mit Landesbischof Prof. Dr. Jochen Cornelius-Bundschuh um 10 Uhr in der Friedenskirche, anschließend Empfang.

Wir freuen uns, das **Jubiläum der Friedenskirche** mit Ihnen zu feiern!

Einladung zum Projektchor zum Festgottesdienst

Chorproben
wöchentlich ab Dienstag 1.10.19, 20:00 Uhr,
Gemeindehaus Friedensgemeinde

Anmeldung
Dieter Cramer
0721/884552 oder
cramerquintett@web.de

Forum für Frauen

Forum für Frauen · Forum für Frauen · Forum für Frauen

Auch in der 2. Hälfte des Jahres bietet das Forum für Frauen allen interessierten Frauen eine Plattform sich zu treffen und sich auszutauschen über Themen zu Leben und Glauben. Das Forum ist offen für Frauen aus unserer Gemeinde und aus der Friedensgemeinde, ebenso für Frauen aus den katholischen und anderen christlichen Gemeinden.

Themen im Herbst

24. Oktober 2019	**Weniger Streit – mehr wertschätzende Kommunikation Wie kann das gehen? Mit Frau U. Stauch, Trainerin GFK**
14. November 2019	**Frauen gestalten den Gottesdienst zur Friedens-dekade**
28. November 2019	**Abschied – Zeit zu gehen Tröstliche Gedanken zu einem schwierigen Thema**

Im Dezember machen wir Pause. Am Anfang des neuen Jahres rückt dann neben der ökumenischen Bibelwoche der Weltgebetstag der Frauen in den Mittelpunkt.
Pfarrerin Dorothea Frank

Forum für Frauen · Forum für Frauen · Forum für Frauen

Anderer Gottesdienst in der Friedenskirche

Am 20. Oktober 2019 um 19Uhr

Sunday for future

Mit dem Jugendchor der Kantorei Rüppurr

anschließend Begegnung bei Gute - Nacht - Tee

Alle, die gerne Gottesdienst feiern zu anderer Zeit in anderer Form sind herzlich eingeladen.

Wenn Sie Interesse haben, andere Gottesdienste mitzugestalten, setzen Sie sich mit mir in Verbindung: Pfarrerin Dorothea Frank 8934 7575

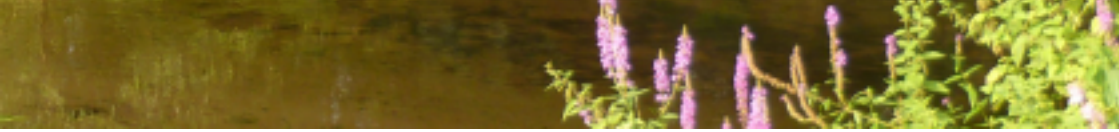

Stille in der Stadt - auch in Rüppurr

Stille in der Stadt – auch in Rüppurr
In der Stille liegt die Kraft. Deshalb ist Stille ein wesentliches Element in der Spiritualität vieler Religionen. Auch unser christlicher Glaube sieht in ihr eine wirksame Kraftquelle. Stille garantiert nicht die Begegnung mit Gott, aber sie bereitet diese vor. Sie unterbricht die zunehmende Beschleunigung unseres Lebens. Sie bremst die rastlose Aktivität und lässt den nie endenden Strom von Worten zur Ruhe kommen. So wirkt Stille heilsam und klärend. Sie trainiert unsere Achtsamkeit und gibt Impulse für den Alltag.

Immer wieder begegnet uns Stille im Zusammenhang mit dem Projekt Stadtkloster. In diesem Umfeld entstand die Initiative „Woche der Stille in Karlsruhe“, die es in Freiburg schon seit 2015 gibt. Eine Woche lang, vom 3.-10.11.2019, finden an unterschiedlichen Orten in der Stadt Angebote der Stille statt. Diese finden Sie unter www.stille-in-karlsruhe.de und in einem Flyer.

Woche der Stille Karlsruhe

In Rüppurr wird es zur Woche der Stille zwei Angebote geben:

Stille zu Hause – (wie) geht das?
Hier werden Möglichkeiten zur Gestaltung einer Stillen Zeit aufgezeigt, innere und äußere Voraussetzungen bedacht und dann gemeinsam eine der Möglichkeiten praktisch durchgeführt.

Wer die Sehnsucht nach solch einer Stillen Zeit in sich trägt, ist herzlich zu diesem Angebot eingeladen, und zwar **am Donnerstag, 7.11.19, 18 Uhr, im evang. Gemeindehaus, Diakonissenstr. 26, Raum der Stille,** denn *„Stille Zeit ist das Steuer für den Tag“ (Aurelius Augustinus)*

Elke Heidt

Stille am Rüppurrer Markt
Am Markttag: **Samstag 9. November 2019 in der Christkönigkirche.**

Immer zum Anfang der ganzen Stunde gibt es einen Impuls zur Stille, also um 10 Uhr, um 11 Uhr und um 12 Uhr. Kommen Sie und tauchen Sie ein in die Stille. Erleben Sie mitten im Alltag ihre große Kraft. Eingeladen sind alle, die sich darauf einlassen wollen.

Mit und ohne Einkaufskorb. Es braucht keine Vorkenntnisse. Es genügt der Wunsch zur Ruhe zu kommen und die Kraft der Stille zu erleben. Herzlich willkommen!

Pfarrerin Dorothea Frank

Angebote für Kinder und Jugendliche

Eltern und Kinder

Eltern-Kind-Gruppe
Für Eltern mit Kindern von 0-3 Jahren.
Jeden Donnerstag, 9-11 Uhr im GH der Friedensgemeinde.

Elterncafé
Für Eltern mit Kindern von 0-3 Jahren, jeden Donnerstag, ab 10 Uhr im GH Rüppurr.

Gottesdienstliche Angebote

Familiengottesdienste in der Friedens- und Auferstehungskirche
Für alle.
Termine:
6.10. um 9.30 Uhr
15.12. um 9.30 Uhr
24.12. um 16 Uhr

FrieTeam
Für Kinder ab der 4. Klasse.
Ansprechpartnerinnen sind Heike Schäfer und Caroline Handtmann.
Termine: 7.9., 12.10., 16.11., 7.12., jeweils von 16-18 Uhr im GH der Friedensgemeinde

Kindergottesdienst
Für Kinder aller Altersgruppen.
Ansprechpartnerinnen sind Corinna Kopf, Karen Skrotzki und Carolin Geyer.
Termine: 8.9., 10.11., 8.12., jeweils 11 Uhr, Beginn in der Friedenskirche

Purzelgottesdienst
Für Eltern mit Kindern von 0 bis 6 Jahren, nächster Termin: 21.9. um 16 Uhr in der Auferstehungskirche.

Zu allen Angeboten dürft ihr gerne einfach vorbeikommen.
Wenn ihr Fragen habt oder mit den Ansprechpartnern*innen in Kontakt treten möchtet könnt ihr euch gerne beim Gemeindebüro der entsprechenden Gemeinde melden.

Grafik: Vector created by rawpixel.com - www.freepik.com

Musikalische Angebote

Kinderchöre
Immer montags (außer in den Ferien) im GH Rüppurr:
- für Kinder in der 1.-3. Klasse um 15 Uhr.
- für Kinder von 4-6 Jahren um 16 Uhr.
- für Kinder in der 3.-5. Klasse um 17 Uhr.

Ansprechpartner ist Dieter Cramer.

Jungbläser des Posaunenchors
Termine nach Vereinbarung, Ansprechpartner ist Herr Jacob.

Jugendchor
Immer mittwochs (außer in den Ferien) um 17 Uhr im GH Rüppurr für Jugendliche ab der 5. Klasse.
Ansprechpartner ist Dieter Cramer.

Jungschar und Jugendliche

Jungschar
Für Kinder ab der 1. Klasse jeden Freitag (außer in den Ferien) um 17 Uhr.
Jungendtreff
Für Kinder ab 13 Jahren jeden Freitag (außer in den Ferien) um 19 Uhr
Für beide Gruppen:
Treffpunkt in den Jugendräumen der Friedenskirche, Ansprechpartnerin ist Silke Seilstorfer.

Subroom
Immer freitags (außer in den Ferien) um 18 Uhr im GH Rüppurr für Jugendliche ab 13 Jahren.

Jungschar des CVJM
Für Kinder von 8-12 Jahren, jeden Dienstag (außer in den Ferien) um 16.30 Uhr im GH Rüppurr.

Einzeltermine

Lesenacht
Für Grundschulkinder.
Termin:
31.1.2020
im GH Rüppurr,
weiter Informationen im nächsten Gemeindebrief.

Ökumenischer Bibeltag
Für Kinder im Kindergarten- und Grundschulalter.
nächster Termin:
19.10., 10-12 Uhr
im GH Rüppurr.

Ökumenische Rahmenvereinbarung

Weitere Etappe auf dem Weg lebendiger Ökumene

In einem lebendigen ökumenischen Gottesdienst wurde am Pfingstmontag 2019 die aktualisierte Ökumenische Rahmenvereinbarung vorgestellt und unterzeichnet.

Wieder liegt eine Etappe hinter uns und zugleich vor uns auf dem Weg der lebendigen Ökumene in der Evangelischen Gemeinde Rüppurr und der Friedensgemeinde der Evangelischen Kirche in Karlsruhe und den Pfarrgemeinden Christkönig und St. Franziskus der katholischen Kirchengemeinde Alb Südwest St. Nikolaus.

Nach vollständiger Ausfertigung wird die Ökumenische Rahmenvereinbarung auf der Homepage der beteiligten Gemeinden zu finden sein.

Dorothea Frank

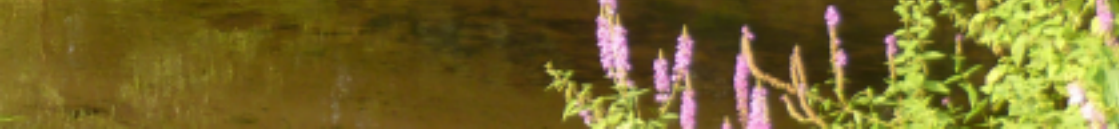

Kirchenmusik und Konzerte

Samstag, 21.9.2019, 19.00 Uhr, Friedenskirche

Kammermusik in der Friedenskirche

W. A. Mozart: Oboenquartett KV 370 und Flötenquartett KV 285 u.a.

Andreas Knepper, Querflöte / Izumi Gehrecke, Oboe / Charlotte Hepfer, Violine / Peter Labus, Viola / Christine Rutz, Violoncello

Mittwoch, 09.10.2019, 19.30 Uhr, Auferstehungskirche

Lübecker Kammerchor

„... dass sie dich behüten“

Werke von Ola Gjeilo, John Sheppard, Eric Whitacre, Arvo Pärt, Rheinberger & Mendelssohn

Leitung: Andreas Krohn

Sonntag, 13.10.2019, 18.00 Uhr, Gemeindehaus Rüppurr

Brass Joker

Das Blechbläserensemble Rüppurr Brasspur präsentiert unterhaltsame, populäre Musik

Leitung: Dieter Cramer

Samstag, 19.10.2019, 19.00 Uhr, Auferstehungskirche

Capriccio Fridericiana

... con Harpa ...

Kammerorchester Capriccio Fridericiana; Karin Schnur (Harfe)

Leitung: Hubert Heitz

Sonntag, 27.10.2019, 18.00 Uhr, Auferstehungskirche

Trompete & Orgel

... Glanzlichter ...

Werke von Torelli, Hielscher, Stamm u.a.

Trompete: Wolfgang Heitz

Orgel: Dieter Cramer

Sonntag, 10.11.2019, 16.00 Uhr, Auferstehungskirche

Gesucht!

... ein Blockflötenkrimi ...

Ein Familienkonzert für Erwachsene & Kinder ab 6 Jahren

für Blockflötenensemble und Erzähler mit Musik von Alan Rosenheck.

Flötenkreis der Auferstehungskirche
Leitung: Dieter Cramer

Samstag, 16.11.2019, 19.00 Uhr, Gemeindehaus Rüppurr

Gerlis-Ensemble

Werke von Luigi Boccherini, Urs Joseph Flury, Anton von Webern und Anton Reicha

Hubert Heitz, Violine / Diana Colceriu, Violine / Gregoire Babey, Viola / Gisela Heitz, Cello / Corinne Sonderegger, Oboe

Samstag, 23.11.19, 19.00 Uhr, Friedenskirche

Konzert des Kammerorchesters Weiherfeld e.V.

Alle Konzerte bei freiem Eintritt.

Gottesdienste September 2019

Was hülfe es dem Menschen, wenn er die ganze Welt gewönne und nähme doch Schaden an seiner Seele? *Matthäus 16,26*

20. September, Freitag
18:00 Pauluskirche Ettlingen Jugendgottesdienst (Jugendliche aus der Friedensgemeinde, Rüppurr und Ettlingen)

21. September, Samstag
16:00 Auferstehungskirche Purzelgottesdienst (Meier und Team)

22. September, Sonntag
09:30 Friedenskirche Gottesdienst (Meier)
09:30 Wohnstift Gottesdienst (Achtnich)
11:00 Auferstehungskirche Gottesdienst mit Taufen (Meier)

29. September, Sonntag
09:30 Auferstehungskirche Gottesdienst mit Feier der Konfirmationsjubiläen (Frank)
09:30 Friedenskirche Gottesdienst mit Feier der Konfirmationsjubiläen (Covolo)
11:00 Wohnstift Gottesdienst (Meier)

Gottesdienste Oktober 2019

Wie es dir möglich ist: Aus dem Vollen schöpfend - gib davon Almosen! Wenn dir wenig möglich ist, fürchte dich nicht, aus dem Wenigen Almosen zu geben! *Tobit 4,8*

02. Oktober, Mittwoch
18:00 Nikolauskirche Ökumenisches Abendgebet

06. Oktober, Erntedanktag
09:30 Auferstehungskirche Familiengottesdienst zu Ernteddank (Thurner)
09:30 Friedenskirche Familiengottesdienst mit Agapemahl (Covolo)
11:00 Wohnstift Gottesdienst (Achtnich)

13. Oktober, Sonntag
09:30 Wohnstift Gottesdienst (Ruthmann-Wolf)
10:00 Auferstehungskirche Gemeinsamer Gottesdienst zur Visitation mit anschl. Kirchencafé und Gemeindeversammlung (Covolo, Frank, Meier)

16. Oktober, Mittwoch
18:00 Nikolauskirche Ökumenisches Abendgebet

20. Oktober, Sonntag

09:30	Auferstehungskirche	Gottesdienst mit Abendmahl (Kratzert)
11:00	Wohnstift	Gottesdienst (Kratzert)
19:00	Friedenskirche	anderer Gottesdienst (Frank)

27. Oktober, Sonntag

09:30	Friedenskirche	Gottesdienst (Meier)
09:30	Wohnstift	Gottesdienst (Kröhl)
11:00	Auferstehungskirche	Gottesdienst mit Taufen (Meier)

Gottesdienste November 2019

Aber ich weiß, dass mein Erlöser lebt. *Hiob 19,25*

03. November, Sonntag

09:30	Auferstehungskirche	Gottesdienst mit Abendmahl (Meier)
09:30	Friedenskirche	Gottesdienst mit Abendmahl (Covolo)
11:00	Wohnstift	Gottesdienst (Meier)

06. November, Mittwoch

18:00	Nikolauskirche	Ökumenisches Abendgebet

10. November, Drittletzter Sonntag des Kirchenjahres

09:30	Auferstehungskirche	Gottesdienst mit Eröffnung der Friedensdekade und anschl. Kirchencafé (Meier)
09:30	Wohnstift	Gottesdienst (Ruthmann-Wolf)
11:00	Friedenskirche	Gottesdienst mit FrieTeam, gleichzeitig Kinderkirche und anschl. Gemeindemittagessen (Meier)

17. November, Vorletzter Sonntag des Kirchenjahres

10:00	Friedenskirche	Gemeinsamer Gottesdienst zum 70-jährigen Jubiläum der Friedenskirche (Covolo, Predigt: Cornelius-Bundschuh)
11:00	Wohnstift	Gottesdienst (Achtnich)

20. November, Mittwoch (Buß- und Bettag)

16:00	Wohnstift	Gottesdienst mit Abendmahl (Frank)
19:30	Friedenskirche	Gemeinsamer Gottesdienst mit Abendmahl (Frank)
	Nikolauskirche	Ökumenisches Abendgebet: Einladung in die Friedenskirche

24. November, Letzter Sonntag des Kirchenjahres (Ewigkeitssonntag)

09:30	Friedenskirche	Gottesdienst (Covolo)
09:30	Wohnstift	Gottesdienst (Frank)
11:00	Auferstehungskirche	Gottesdienst (Frank)
18:00	Auferstehungskirche	Gottesdienst der Stille (Heidt)

Gemeindefeste

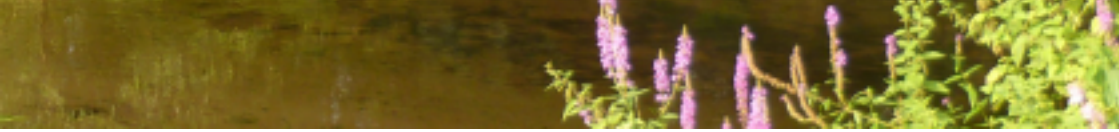

Erlöse der Gemeindefeste

Gemeindefest Friedensgemeinde
Erlös: 1.913,48 €
Spende an das Kinderhospiz: 956 €
Kindergarten Friedensnest: 382 €
eigene Gemeinde: 575 €

Gemeindefest Rüppurr
Erlös: 2.063,54 €
Kollekte: 451,05 €
Spende an Semja: 1.138,90 €
KiTa Reinhold-Schneider-Str.: 687,85 €
eigene Gemeinde: 687,85 €

Gemeindefest 2019

Nachlese - Rüppurr

Wieder einmal durften wir ein wunderbares, harmonisches und sehr gelungenes Gemeindefest feiern.

Mir bleibt im Nachhinein nur noch die Aufgabe und das Bedürfnis mich zu bedanken.

Zunächst einmal beim Festausschuss, der seit Monaten plant, bestellt und organisiert. Es ist immer ein fröhliches Miteinander und jeder kann sich auf den Anderen 200% tig verlassen.

Doch was wäre ein Fest ohne die vielen helfenden Hände, die es braucht, um diesen Tag reibungslos ablaufen zu lassen. Ich möchte hierbei keinen hervorheben, denn jeder ist mit seinem Beitrag und sei er noch so klein, wichtig und unentbehrlich.

Ganz, ganz herzlichen Dank für die sichtbare und unsichtbare Hilfe!

Aber schließlich und endlich ist ein Fest erst dann ein Fest, wenn es Menschen gibt, die sich einladen lassen und trotz anfänglich sehr schlechter Witterung den Weg zu uns finden, um mit uns Gottesdienst zu feiern und anschließend die vielfältigen Angebote für Groß und Klein wahrzunehmen.

Schön, dass es auch in diesem Jahr wieder so viele waren, die sich bei uns wohlgefühlt haben.

Die Stimmung war auf jeden Fall sehr sonnig, so dass man sagen kann: „Regen? – Welcher Regen?“

Susanne Cramer

Friedensgemeinde

Das Gemeindefest am 30. Juni 2013 war wieder ein voller Erfolg. Trotz des heißen Wetters konnten wir eine große Anzahl von Besuchern begrüßen.

Das Fest begann mit einem Familiengottesdienst unter Mitwirkung unseres Kindergartens, des Frie-Teams und der zukünftigen Konfirmanden und Konfirmandinnen.

Außerdem wurde unsere langjährige Erzieherin Frau Irmgard Rohnstock verabschiedet.

Nach dem Gottesdienst gab es Gegrilltes, Salate, Maultaschen, Reispfanne, Pommes, Getränke, Erdbeer-Bowle, Kaffee, Waffeln und Kuchen. Höhepunkte des Nachmittags waren wie immer die Tombola sowie die Vorführungen des Kindergartens.

Wir freuen uns mit 50% des Gewinns das Kinderhospiz in Karlsruhe unterstützen zu können und danken allen Helfern, dem Vorbereitungsteam wie auch allen Spenderinnen und Spendern!

Sibylle Esser und Birgit Hofmann

Kindergarten Pfauenstraße

Bald ist es wieder soweit. Für die Vorschüler neigt sich eine erlebnisreiche Kindergartenzeit dem Ende zu und mit der Einschulung im September beginnt ein neuer Lebensabschnitt.

Ein Jahr lang konnten sie nun schon jede Woche am „Vorschultag“ neue und interessante Erfahrungen machen. Die ersten Milchzähne haben sich verabschiedet, sie konnten Schulluft schnuppern, haben tolle Ausflüge gemacht und wurden von den jüngeren Kindern im Kindergarten als „die Vorschüler“ oder „die Großen“ wahrgenommen und bewundert. Hinter den 7 Vorschülern des Kindergartens Pfauenstraße liegt eine Zeit voller Gemeinschaft, Spielen, Lesen, Basteln, Turnen, Experimentieren und nicht zuletzt das Lernen und die Erfahrung, seinen Platz in einer Gruppe zu finden.

Mit allen Sinnen konnten sie erleben. Und was sie alles erlebt haben!

Bei den Waldtagen den Geräuschen lauschen und die Natur hautnah spüren, beim wöchentlichen Kochtag die Lebensmittel schätzen lernen, rühren, schneiden, riechen und schmecken, beim Ausflug zur Streuobstwiese mit vereinten Kräften Apfelsaft pressen, beim Musikhaus Schlaile mit dem eignen Körper Musik machen und einer quietschroten Tuba Töne entlocken, hinter die Kulissen des Staatstheaters blicken und staunen und beim Erste-Hilfe-Kurs selber Hand und Verbände anlegen. Ein besonderes Highlight war auch der Besuch bei der Freiwilligen Feuerwehr Rüppurr, der seit Wochen heiß ersehnt wurde und von Herrn Rausch vorbereitet und durchgeführt wurde. So manch ein Erwachsener wäre neidisch auf solche tollen Erlebnisse.

Mit einem Rucksack voller Erinnerungen und Erfahrungen sind sie nun gerüstet für neue Abenteuer in der Schule und obwohl ein Abschied immer schwer fällt, ist der Blick auf das Neue eine tolle Aussicht, für die es sich doch lohnt seine gewohnten Gefilde zu verlassen. Die Kinder, die nachrücken und sich dann ab September Vorschüler nennen dürfen, freuen sich sicher schon auf ihr ganz eigenes, besonderes Vorschuljahr!

Wir wünschen unseren Kindern viel Spaß am Lernen und Spielen in der Schule und bedanken uns ganz herzlich für eine wunderschöne Kindergartenzeit bei den Erzieherinnen des Kindergartens Pfauenstraße!

Natalie Deutscher und die Eltern der Vorschüler 2018/19

Bücherei

Neues aus der Bücherei der Friedensgemeinde

„Bücher – eine Möglichkeit sich zu entspannen?“

Dies konnten 30 Personen am 7. Mai im Atrium der Friedensgemeinde erleben.

Die Rüppurrer Autorin Inga Brock stellte ihr Buch »Unklare Verhältnisse« vor. Eine Sammlung von Kurzgeschichten, die durchaus nachdenklich machten und aktuelle Themen ansprachen. Begleitet wurde sie an diesem Abend von Matthias Hautsch, der seine eigenen Lieder mit Gitarre vortrug und somit immer wieder Raum für Zeit zum Nachdenken schuf, aber auch für Auflockerung sorgte und den Kopf frei für neue Kurzgeschichten machte. Beim anschließenden gemütlichen Beisammensein wurde schnell deutlich, dass dies für alle Beteiligten ein rundum gelungener Abend war.

Bücher regen nicht nur zum Nachdenken an, sondern geben uns die Möglichkeit den Alltag etwas aufzulockern bzw. uns zu informieren. Bei der Menge an Angeboten der Freizeitgestaltung ist das Lesen eines Buches eher in den Hintergrund getreten und wir freuen uns, wenn wir immer wieder durch Lesungen oder informative Buchvorstellungen Menschen für dieses Medium begeistern können. Informationen hierzu erhalten Sie durch entsprechende Aushänge.

Als eine andere Möglichkeit bieten wir auch in diesem Jahr wieder beim Adventsbasar der Friedensgemeinde am 01.12.2019 kleinere (weihnachtliche) Buchgeschenke, Kalender oder Losungen zum Kauf an. Sollten Sie hierfür besondere Vorschläge oder Wünsche haben, schauen Sie zu unseren Öffnungszeiten in der Bücherei vorbei.

Wir freuen uns über jede(n), die/der uns zu unseren Öffnunszeiten besucht und uns bei unserem Vorhaben, das Buch lesenswert zu machen, unterstützt. Falls Sie etwas Zeit erübrigen können und sich in unserem Team in Form von Ausleihe, Aktionen mitplanen, Bücher einbinden und noch vieles mehr einbringen möchten, würden wir uns sehr darüber freuen.

Ihr Büchereiteam

Geöffnet:
Montag: 16-17:30 Uhr (nicht in den Ferien)
Donnerstag: 16-17:30 Uhr

Kontakt:
Silke Seilstorfer, Tel. 8931073 (AB)

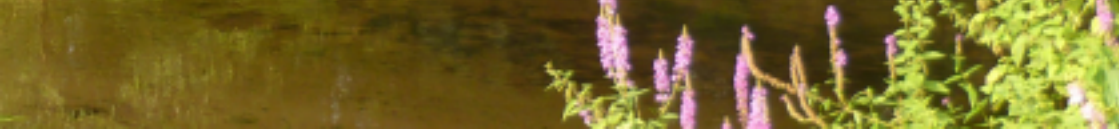

Mediterranean Hope - Hoffnung für Geflüchtete

Die Union Evangelischer Kirchen in Italien hat das Programm Mediterranean Hope entwickelt, um Geflüchtete in Italien zu unterstützen. In der Casa delle Culture auf Sizilien können unbegleitete Minderjährige sowie Schwangere und Alleinerziehende wohnen. Durch die humanitären Korridore können besonders schutzbedürftige Personen legal und sicher nach Italien einreisen.

Der Zuzug von Christinnen und Christen aus anderen Ländern verändert auch die Kirchengemeinden. Sie werden vielfältiger und stellen sich den Veränderungen mithilfe des Programms Gemeinsam Kirche sein.

Über die Arbeit der ev. Kirchen in Italien informiert Pfarrerin Dorothee Mack, Mailand, am 16. Oktober 2019 um 20Uhr im Gemeindehaus der Friedensgemeinde.

Herzliche Einladung zu diesem besonderen Abend!

Semja – Arbeit mit Kindern

Tatjana, die Leiterin von Semja in Weißrussland schreibt uns:

„Das ganze erste Halbjahr hat Semja vor allem mit Kindern gearbeitet. Wir haben viel gemalt, geklebt und geknetet.

Die Kinder kommen mit ihren Eltern sehr gerne zu uns. Die Atmosphäre ist fröhlich, die Kinder lernen, miteinander zu kommunizieren, sie entdecken ihre schöpferischen Talente, entwickeln sie und jedesmal erfahren sie etwas Neues.

Wir versorgen weiterhin die Familien im Dorf Wendorosch mit Nahrungsmitteln, Kleidung und Schuhen.“ Soweit Tatjana.

Ich denke unsere Spenden werden verantwortungsvoll eingesetzt und bitte unsere Leser jetzt herzlich

um Weihnachtsspenden, die unsere Reisegruppe um Pfarrer Dr. Meier im Oktober mit nach Mogilew nehmen kann.

Grete Viesel

Spendenkonto bei der Sparkasse Karlsruhe: IBAN DE33 6605 0101 0018 1204 36 BIC: KARSDE66XXX, Stichwort „Semja“

Pinnwand

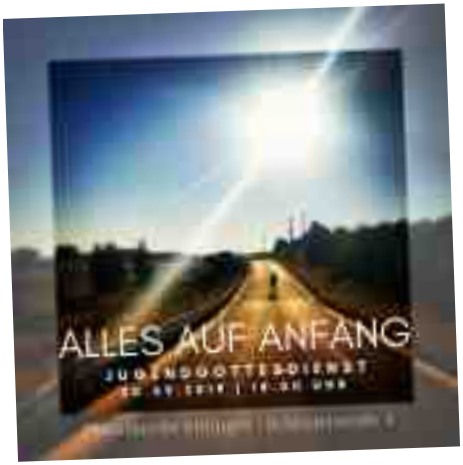

Kinder-second-hand-Markt im Evang. Gemeindehaus der Friedensgemeinde

27.09.19, 10:00-13:00 Uhr und 16:00-19:00 Uhr
28.09.19: 10:00-11:30 Uhr

Kinderkleidung (Herbst/ Winter) - Spielzeug - Kinderfahrzeuge - Alles rund ums Kind!

Kinder-second-hand-Markt 2019
Evangelische Friedensgemeinde Dammerstock - Weiherfeld

Ev. Gemeindehaus Tauberstraße 10 76199 Karlsruhe

Infotelefon: 0721 / 380190

Flohmarkt

„Alles fürs Kind“

im Evang. Gemeindehaus Rüppurr
Evang. Kindergarten Kraichgaustraße
Samstag, 28.09.2019
10:00 - 12:30 Uhr

Kaffee und Kuchen

Liebe Kinder, wir laden euch herzlich ein zum

Ökumenischen Kinderbibeltag
am Samstag, den 19. Oktober
von 10-12 Uhr
im evang. Gemeindehaus Rüppurr.

Gemeinsam werden wir Geschichten hören und spielen. Wir freuen uns auf euch!!!

Pinnwand

Montagsrunde

im Gemeindehaus der Friedensgemeinde

07.10.19, 15.00 Uhr: Frau Kippow berichtet über ‚Abschiede

04.11.19, 15.00 Uhr: Frau Schmidt-Berger spricht über Bäume in Bibel und Märchen

Markttag des Senioren-Forums

am 25.10.19 um 18 Uhr

Wir wollen wie immer über laufende Angebote berichten, neue Aktivitäten planen und Absprachen treffen.

Kontakt: Rita Bube (Tel. 887489)

Gemeindenachmittag

am 23.10.19 um 15 Uhr
im Gemeindehaus Rüppurr

Gartenstadt - Weiherfeld - Dammerstock

Vorbildliche Siedlungen gegen die Wohnungsnot zu Beginn des 20.Jahrhunderts

Frau Dipl.-Ing. Sabine Straßburg erläutert dieses Thema am Ende des „Bauhausjahres“

Alle Interessierten sind herzlich eingeladen! Auch für Kaffee und Kuchen ist natürlich gesorgt.

Seniorengemeinschaft St. Franziskus lädt ein

01.10.19, 14:30 Uhr, Franziskussaal: Assisi - Die Kreuzikone von San Damiano

05.11.19, 14:30 Uhr, Franziskussaal: Fromme Frauen in Baden

Kontakt: Sylvia Schneider, (Tel: 0170/4131099)

Seniorengeburtstagsfeier der Friedensgemeinde

Die nächste Seniorengeburtstagsfeier findet am **24.10.19** um 15 Uhr im Gemeindesaal der Friedensgemeinde statt.

Einladung zum Friedensgebet im Rahmen der Ökumenischen Friedensdekade

An den Abenden vom **11.11. bis zum 19.11.19** findet jeden Abend **um 19 Uhr in der Nikolauskirche** ein Friedensgebet statt, das von verschiedenen Gruppen unserer Gemeinden gestaltet wird.
Nur am Samstag, Sonntag und am Buß- und Bettag (16.+17.+20.11.19) findet das Friedensgebet im Rahmen der jeweiligen Gottsdienste statt.

„Zutiefst im Menschen liegt die Erwartung einer Gegenwart, das stille Verlangen nach Gemeinschaft. Vergessen wir es nie: Das schlichte Verlangen nach Gott ist schon der Anfang des Glaubens.“ *Frère Roger*

Herzliche Einladung zum Taizé-Gebet in der Friedenskirche

jeden 2. und 4. Sonntag im Monat um 18:00 Uhr

Taizé

St. Martinsumzug in Rüppurr

Die katholische Pfarrgemeinde Christkönig und die evangelische Kirchengemeinde Rüppurr laden herzlich ein zum

St. Martinsumzug am Montag, 11. November 2019 Treffpunkt ist um 17.30 Uhr vor dem evangelischen Gemeindehaus,

wo uns Bläser des evang. Posaunenchors auf die Martinsfeier einstimmen. Mit St. Martin ziehen wir mit unseren Laternen zur Eichelgartenschule, dort singen wir bekannte Lieder, hören Berichte vom Leben des St. Martin und sehen zur Erinnerung an ihn am Feuer das Spiel mit der Mantelteilung. Zur Stärkung bekommen die Kinder nach der Feier eine Brezel.
Wir regen an: „Teilen wie St. Martin“ und bitten um eine **Spende für die Kinderhilfe Bethlehem, CARITAS BABY HOSPITAL**.Das Hospital steht allen offen, im Grundstein steht: “Wir haben den Ärmsten geholfen und haben dabei nie nach Rasse oder Religion gefragt.“
Für das Vorbereitungsteam R. Barth

Herzliche Einladung zum Ökumenischen Abendgebet

an jedem 1. und 3. Mittwoch des Monats um 18 Uhr in der Nikolauskirche

In der kleinen Kirche St. Nikolaus an der Alb feiern katholische und evangelische Christen seit Jahrhunderten ihre Gottesdienste. Dort wenden sich Christen beider Konfessionen beim ökumenischen Abendgebet mit Dank und Bitten an Gott. Wir vertrauen darauf, dass die gelebte Verbundenheit unserer Kirchengemeinden zur Einheit der Kirchen führt. Darum bitten wir.
Renate Barth

Kleidersammlung für Bethel am 15.-16.11.19

Friedensgemeinde
Abgabeort: Seiteneingang der Friedenskirche, *freitags von 14-17 Uhr und samstags 9-12 Uhr*
Gemeinde Rüppurr
Abgabeort: Evang. Gemeindehaus unter der Treppe gegenüber dem Haupteingang, *freitags und samstags 8-20 Uhr*
Wohnstift (Erlenweg 2)
genauere Informationen werden vor dem Sammeltermin bekannt gegeben.

Gesammelt werden gut erhaltene Kleidung jeder Art, Bettwäsche, Tischwäsche und Schuhe (paarweise gebündelt).
Nicht in die Kleidersammlung gehören verschmutzte und beschädigte Kleidung und Wäsche, Textilreste, abgetragene oder einzelne Schuhe.

Adventsbasare in der Friedensgemeinde und Rüppurr

Der Adventsbasar der **Friedensgemeinde** findet statt am **01.12.19**.
Der Adventsbasar mit Cafébarr im **Gemeindehaus Rüppurr** findet statt am **27.11. und 04.12.19**.

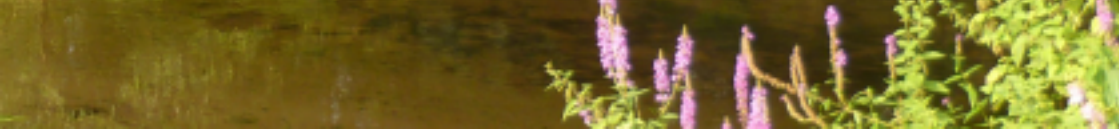

Treffpunkt - Regelmäßige Termine

Montag

15:00 Kinderchor (Klasse 1-3) (GH Rüppurr)
16:00 Kinderchor (4-6 Jahre) (GH Rüppurr)
17:00 Kinderchor (Klasse 3-5) (GH Rüppurr)
20:00 Kantoreiprobe (GH Rüppurr)

Dienstag

09:30 Seniorengymnastik (Schlenker, Tel. 887466) (GH Frieden)
10:00 Seniorenboulespiel (TUS Gelände)
15:00 PC-Gruppe Senioren-Forum (1. und 3. Dienstag im Monat) (GH Rüppurr)
16:30 Jungschar CVJM (8-12 Jahre) (GH Rüppurr)
18:00 Gospelchor (GH Rüppurr)

Mittwoch

17:00 Kinderchor (ab 5. Klasse) (GH Rüppurr)
18:00 Subroom (GH Rüppurr)
18:30 Yoga (Roth, Tel. 376111) (GH Frieden)
20:00 Posaunenchor (GH Rüppurr/Auferstehungskirche)
20:00 Nähtreff (Werner, 14-tägig) (GH Frieden)

Donnerstag

09:00 Eltern-Kind-Gruppe (GH Frieden)
10:00 Startpunkt Familie (Familien mit Babys und Kleinkindern) (GH Rüppurr)
15:00 Spielenachmittag des Senioren-Forums (GH Rüppurr)
17:00 Flötenkreis (GH Rüppurr)
19:00 Kammerorchester (GH Rüppurr)
18:00 Yoga (Leitung: M. Schraft) (GH Frieden)
20:15 Hausbibelkreis (Fam. Printz, Tel. 6254514)
20:00 Café Chance (GH Rüppurr)

Freitag

16:00 Pfadfinder (7-9 Jahre) (Feuerwehrhaus, Lange Str. 58)
16:30 Jungschar (1.-4. Klasse) (Unterkirche Frieden)
18:00 Jugendtreff (ab der 5. Klasse) (Unterkirche Frieden)

Treffpunkt - Termine in den Gemeinden

Kammermusikkonzert
21.09.19, Samstag, 19:00, Friedenskirche

Kinder-Seconhand-Markt Friedensgemeinde
27.+28.09.19, Freitag und Samstag, Gemeindehaus Friedensgemeinde

Flohmarkt Kraichgaustraße
28.09., Samstg, Gemeindehaus Rüppurr

Montagsrunde
07.10.19, Montag, 15:00, Gemeindehaus Friedensgemeinde

Frauen unter sich
08.10., Dienstag, 19:30, Gemeindehaus Friedensgemeinde

Konzert des Kammerorchesters Lübeck
09.10.19, Mittwoch, 19:30, Auferstehungskirche

Konzert des Blechbläserensembles Rüppurr Brasspur
13.10.19, Sonntag, 18:00 Uhr, Gemeindehaus Rüppurr

Taizé-Kreis
17.10., Donnerstag, 19:30, Gemeindehaus Rüppurr

Ökumenischer Kinderbibeltag
19.10.19, 10:00-12:00, Samstag, Gemeindhaus Rüppurr

Konzert des Kammerorchesters Capriccio Fridericiana
19.10.19, Samstag, 19:00, Auferstehungskirche

Gemeindenachmittag
23.10., Mittwoch, 15:00, Gemeindehaus Rüppurr

Seniorengeburtstagfeier
24.10., Donnerstag, 15:00, Gemeindehaus Friedensgemeinde

Vorstellung der Kandidaten der Kirchenwahl (Friedensgemeinde)
24.10., Donnerstag, 19:30, Gemeindehaus Friedensgemeinde

Forum für Frauen
24.10., Donnerstag, 19:30, Gemeindehaus Rüppurr

Markttag des Seniorenforums
25.10., Freitag, 18:00, Gemeindehaus Rüppurr

Konzert für Trompete und Orgel
27.10.19, Sonntag, 18:00, Auferstehungskirche

Montagsrunde
04.11.19, 15:00, Montag, Gemeindehaus Friedensgemeinde

Veranstaltung im Rahmen der "Woche der Stille": Stille zu Hause - geht das?
07.11., Donnerstag, 18:00, Gemeindehaus Rüppurr

Vorstellung der Kandidaten der Kirchenwahl (Rüppurr)
08.11., Freitag, 20:00, Gemeindehaus Rüppurr

Familienkonzert des Flötenkreises
10.11.19, Sonntag, 16:00, Auferstehungskriche

Friedensgebet im Rahmen der Friedensdekade
11.11.-19.11., jeweils 19:00, Nikolauskirche (siehe Pinnwand)

Frauen unter sich
12.11., Dienstag, 19:30, Gemeindehaus Friedensgemeinde

Taizé-Kreis (Besuch der Friedensdekade)
14.11., Donnerstag, 19:00, Nikolauskirche

Bethel-Sammlung
15.11. + 16.11. Bethelsammlung (siehe Pinnwand)

Konzert des Gerlis-Ensembles
16.11.19, Samstag, 19:00, Gemeindehaus Rüppurr

Konzert des Kammerorchesters Weiherfeld e.V.
23.11.19, Samstag, 19:00, Friedenskirche

Adventsbasar mit Cafébar
27.11., Mittwoch, 15:00, Gemeindehaus Rüppurr

Forum für Frauen
28.11., Donnerstag, 19:30, Gemeindehaus Rüppurr

Weitere Informationen zu den Veranstaltungen finden Sie entweder auf der Pinnwand oder an anderen Stellen im Gemeindebrief.

Wir erinnern in Dankbarkeit an Hildegard Reese (1944- 2019)

Hildegard Reese war eine Institution für die Friedensgemeinde. Von Februar 1972 bis März 2005 war sie als Sekretärin in guter Zusammenarbeit mit Pfarrer Mack und später mit Pfarrer Dietze im Pfarrbüro tätig. Sie hatte Freude an der Arbeit, die sie selbst als vielseitig, abwechslungsreich und interessant bezeichnete.

Es war ihr vor allem wichtig, dass sie nicht nur für die Verwaltung, sondern auch für die Menschen zuständig war. Sie hatte für alle, die ins Pfarrbüro kamen, ein offenes Ohr, war immer freundlich und versuchte stets zu helfen, wenn es Probleme gab. Da sie im Stadtteil wohnte, gab es auch oft noch Gespächsbedarf, wenn sie Menschen aus der Gemeinde auf der Straße traf.

Frau Reese hatte ein großes Talent fürs Basteln und für Handarbeiten. Von ihr gestaltete Karten und Sterne sowie selbst gekochte Marmelade konnte man beim Adventsbasar zu Gunsten von „Brot für die Welt“ erstehen.

Auch im Ruhestand trug sie weiter Gemeindebriefe aus, half beim Gemeindefest und beim Basar.
Hildegard Reese wird vielen Menschen in unserer Gemeinde fehlen!

Der Ältestenkreis
der Friedensgemeinde

Freud und Leid

Diese Angaben finden Sie in der gedruckten Fassung

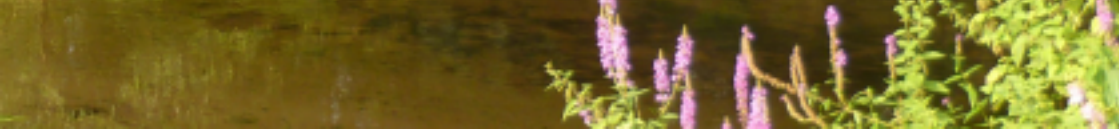

Gemeindeinformationen

Friedensgemeinde

Postanschrift Gemeindebüro
Tauberstr. 8, 76199 Karlsruhe
Telefon: 88 14 34
Fax: 5 98 49 89
friedenskirche@weiherfeld-dammerstock.de
www.frieden.weiherfeld-dammerstock.de

Gemeindebüro
Lilli Majewski
Mo. und Mi.: 10 bis 12 Uhr
Birgit Hofmann
Di.: 14 bis 16 Uhr

Adresse Friedenskirche
Tauberstraße 10, 76199 Karlsruhe

Kirchendiener: Ingo Krüger
Telefon: 88 89 48

Organistin: Tamara Ross
E-Mail: Tamara.Ross@gmx.de

Gemeindepfarrerin:
Catharina Covolo
Sprechzeiten nach Vereinbarung
Telefon: 88 14 34
Catharina.Covolo@kbz.ekiba.de

Bankverbindung Friedensgemeinde
Sparkasse Karlsruhe
IBAN: DE 19 6605 0101 0009 1672 97
BIC: KARSDE66XXX

Öffnungszeiten der Bücherei
Mo. und Do.: 16 - 17:30 Uhr
An Familiensonntagen:
11:45 bis 13 Uhr
In den Schulferien: nur donnerstags
16 bis 17:30 Uhr

Die Kindergärten beider Gemeinden
finden Sie unter: www.evkgka.de

Gemeinde Rüppurr

Postanschrift Gemeindebüro
Diakonissenstr. 26, 76199 Karlsruhe
Telefon: 89 14 20
Fax: 89 24 63
info@evkirche-rueppurr.de
www.evkirche-rueppurr.de

Gemeindebüro
Britta Oster
Mo., Mi. und Fr.: 10 bis 12 Uhr
Di.: 17 bis 18 Uhr
In den Schulferien: nur dienstags
17 bis 18 Uhr

Adresse Auferstehungskirche
Lange Str. 28, 76199 Karlsruhe

Kirchendienerin: Sylvia Stabenau
Telefon: 01 57 - 39 25 51 34

Kantor: Dieter Cramer
E-Mail: cramerquintett@web.de

Gemeindepfarrerin: Dorothea Frank
Telefon: 89 34 75 75
Dorothea.Frank@kbz.ekiba.de
Gemeindepfarrer:
Dr. Hans-Christoph Meier
Telefon: 1 83 36 98
Hans-Christoph.Meier@kbz.ekiba.de
Vikar: Mathias Thurner
Telefon: über Gemeindebüro
Mathias.Thurner@kbz.ekiba.de

Bankverbindung Rüppurr
Sparkasse Karlsruhe
IBAN: DE33 6605 0101 0018 1204 36
BIC: KARSDE66XXX

Öffnungszeiten der Bücherei
Mo.: 16 - 18 Uhr
Di., Mi. und Do.: 17 - 18 Uhr
Fr. geschlossen
In den Schulferien:
nur mittwochs 16 - 18 Uhr

Herr, gib mir Mut zum Brücken bauen,
gib mir den Mut zum ersten Schritt,
lass mich auf deine Brücken trauen,
und wenn ich gehe, gehst du mit.
(Text: K. Rommel, Melodie: P. Bischoff)